WÊR SJOGG' JO SA'N ROMTE

Johan Bok / Tetman de Vries
arr. Meindert Bosklopper

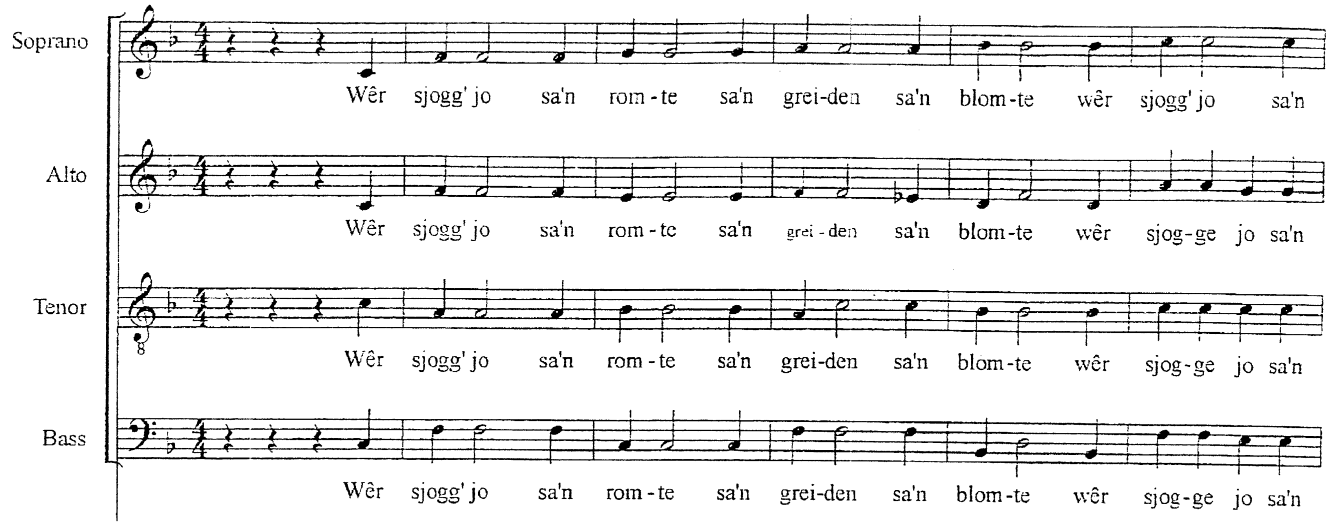

2) Wêr sjogg'jo dy loften dy seilt-sjes by klof- ten wêr sjogg' jo dy
3) Wêr brûzje de weagen wêr rûzje de fleagen wêr brûz- je de
4) Wêr noegje de fearten It jongfolk sa derten wêr noeg- je de

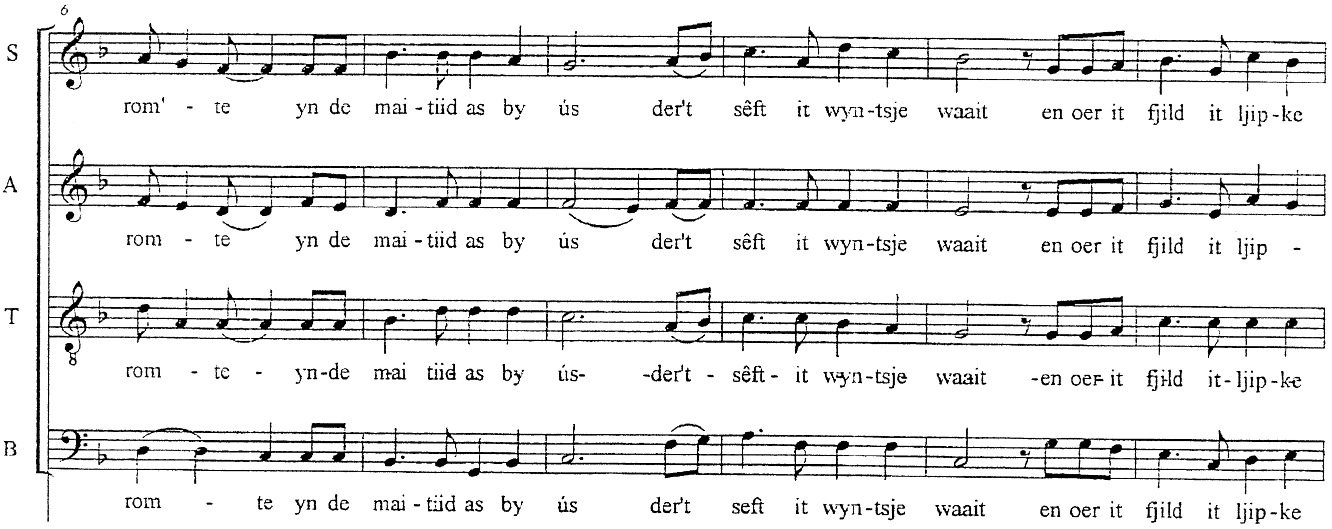

2) lof ten yn de sim-mer as by ús dêr't swietrook fan it hea jûns hinget oer't bedauwe
3) wea- gen yn de hjerst sa as by ús dêr't de boer, syn ropping trou yn rein en wyn stiet op'e
4) fear ten yn de winter as by ús dêr't elts yn spanning sit oft de alvestêdetocht

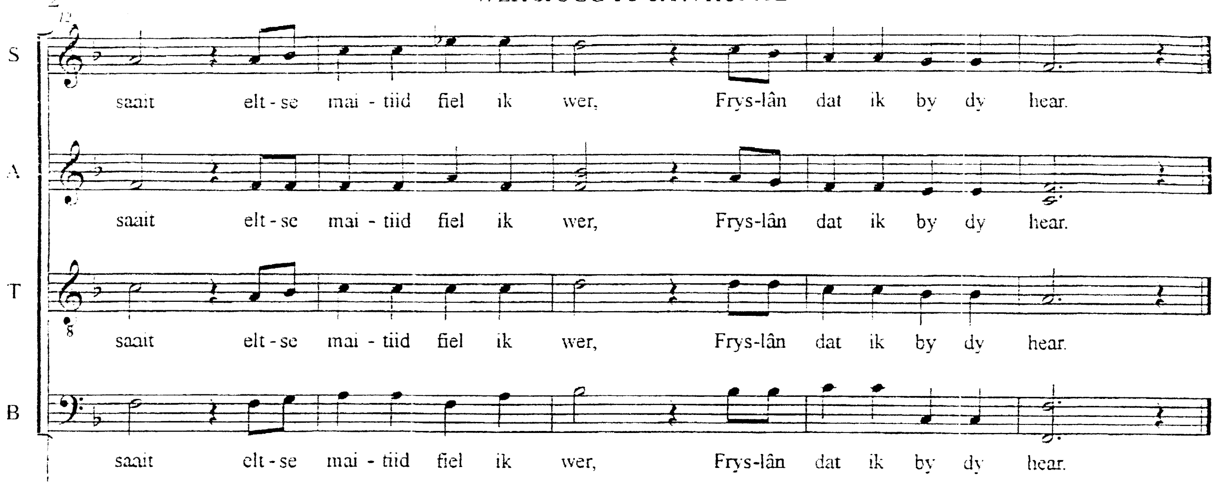

2) gea eltse simmer fiel ik wer, Fryslân, dat ik by dy hear.
3) bou eltse hjerstmis fiel ik wer, Fryslân, dat ik by dy hear.
4) trochgiet eltse winter fiel ik wer, Fryslân, dat ik by dy hear.